



ri-cardio

QUICK START GUIDE

CE 0124

 **Riester**

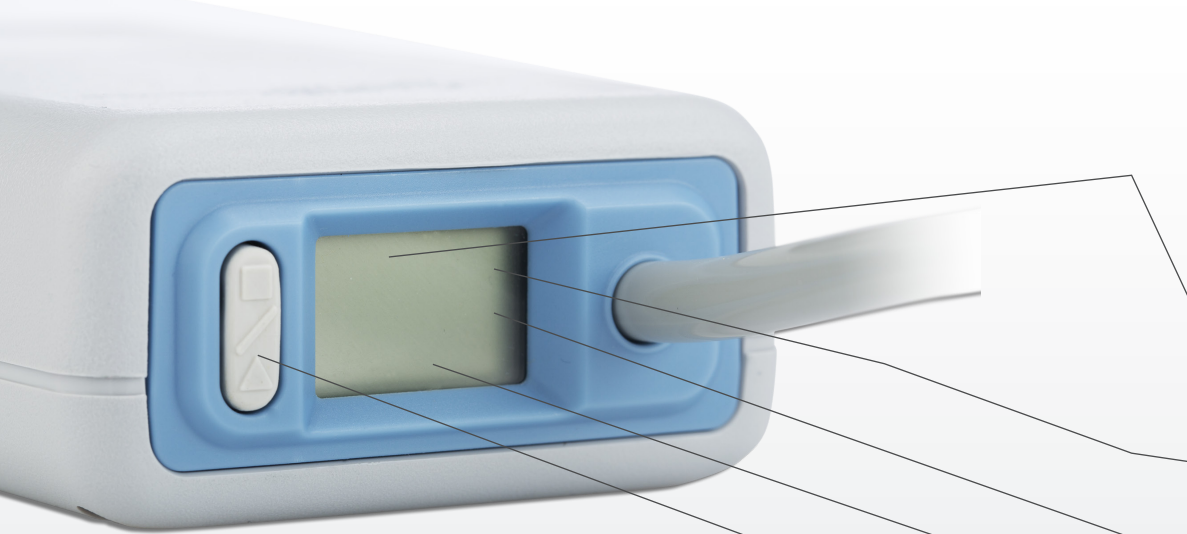

 **Program** - Pentru programarea monitorului, pentru studiul tensiunii arteriale

 **Aducerea din memorie** - Aducerea din memoria aparatului a unui studiu despre tensiunea arterială.

 **Date tensiunea arterială** - Deschide un studiu despre tensiunea arterială

 **Pre-vizualizare tipărire** - Pre vizualizarea unui raport

 **Imprimare**
Imprimarea unui raport.

 **Imprimare pagină** - Imprimarea paginii raportului datelor vizualizate

 **Creare PDF** - Crearea fisierului format PDF al unui raport

 **Ghid** - Permite rularea fișierelor ghid.

 **Ieșire** - inchide software-ul ri-cardio

Ora

Când monitorul nu efectueaza nicio citire, indică ora exacta

Bateriile

Indica tensiunea scazută a bateriilor; este necesară înlocuirea bateriilor.

Sistolica/diastolica

Citirea presiunii sanguine

În timpul unei citiri a tensiunii arteriale, indica tensiunea bratarii, exprimata în mmHg. Imediat dupa o citire a tensiunii arteriale, pe afisaj apar rezultatele citirii respective, ceea ce înseamna tensiunea arteriala în mmHg urmata de ritmul cardiac în batai pe minut.

PORNIRE / OPRIRE

Pentru pornire:

Apasati butonul Pornire/Oprire.

Pentru oprire:

Cand monitorul nu efectueaza nicio citire, tineți apăsat butonul de Pornire/Oprire pana cand sunt emise 5 semnale rapide acustice (circa 5 secunde), apoi eliberati butonul.

Pentru a anula o măsurătoare:

Cand monitorul efectueaza o citire, apasati butonul Pornire/Oprire.

Pentru a începe un studiu programat, despre tensiunea arterială::

Cand ora este afisata intermitent, apasati butonul Pornire/Oprire

Pentru a începe o singură citire a tensiunii arteriale

Când vizualizați ora, apăsați butonul Pornire/Oprire

Instalarea eaXi SdMg^g 1

Bad [[bɔbdg^ lă_bgfW [[ɛSS [eaXi SdMg^ dZScMa Xa'ae' V 56Zg^ VW [ɛSSdM^ N USlg^ i USdW56Zg^ `g bad VW Sgfa_Sf Xa'ae' [I [Vai e 7j b'adM bWfdg SY e [S VWgS Š3gfaZ dg` 2jMŠbW56Z



5a_a` [fadg`g] 2

;` fɔVgUW \$ TSFW [33 i bSdW V ` ebSfWS _a` [fadg`g] dZScMaz 8a'ae' V UST`g^ GE4 S^ lă_bgfWg` [lă` VMS [_a` [fadg^S lă_bgfW



5a_g` [USdMg 3

5ă VēW ɛSVM eaXi SdMg^ dZScMa VW i` ULSfW f i` ULSfWVdMg^ VdMZW bWfdg UST`g^ GE4Z6gb lă` VMS dMg^ aS fVUSt`g^ [i^ e VWV Sgfa_Sf US Xl` V lă` Vm` W` S _a` [fad`

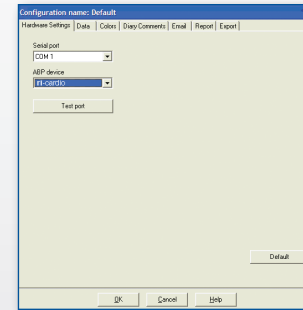

BhYGS SdM 4

Selectați pictograma Program și introduceți parametrii pentru un nou studiu al tensiunii arteriale. Aici puteți tasta numele sau ID-ul pacientului, care pot fi adăugate și ulterior, când se aduc datele de la monitor

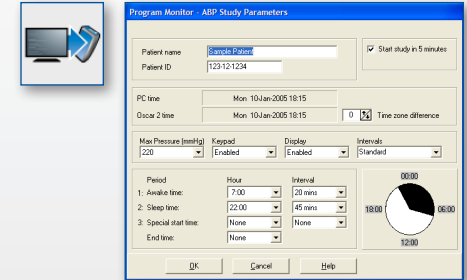

Pregătirea pacientului cu monitorul și brățara 5

Alegeți brățara pe măsura corespunzătoare, folosind indicatorul GAMMA și marcatorul INDICE pentru a controla circumferința corectă a brațului. Aplicați brățara scoțând tubul din partea superioară a acestuia. Verificați ca indicatorul ARTERIA să se afle deasupra arterei brahiale și înfășurați brățara astfel încât să fie bine aderentă. Conectați tubul brățării la monitor, poziționați monitorul în buzunar și fixați-l pe pacient, cu o curea.



Pregătiți pacientul pentru studiu 6

Având monitorul pornit, apăsați butonul Pornire/Oprire de pe monitor, pentru a începe manual o citire a tensiunii arteriale. Pregătiți pacientul cu privire la modul de funcționare a monitorului, consultând secțiunea Pregătirea și educarea pacientului, din Ghidul Utilizatorului ri-cardio.

Notă!

Asigurați-vă că pacientul știe să facă mișcări cât mai puține și să-și lase brațul să se sprijine ușor, îndepărtându-l de corp, astfel încât monitorul să efectueze o citire reușită. Pacientul Dvs. este pregătit acum pentru studiul tensiunii arteriale.

Revederea datelor privind tensiunea arterială, memorate în ri-cardio 7

Când pacientul revine de la studiul tensiunii arteriale, îndepărtați monitorul și accesoriile și conectați ri-cardio la computer (vezi faza 2). Porniți software-ul ri-cardio și selectați pictograma Recall. După aducerea datelor, salvați studiul urmând instrucțiunile din video. În acest moment, vizualizați datele studiului.

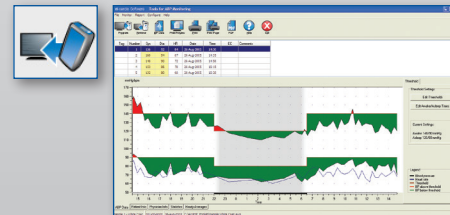

Aducerea, din memoria aparatului, a studiului despre tensiunea arterială și tipărirea raportului 8

Modificați datele studiului, folosind fișele Date tensiune arterială, Info pacient și Info medic. Examinați studiul folosind fișele Statistici și Medii orare. Apoi, selectați pictograma Pre-vizualizare tipărire pentru configurarea și tipărirea raportului sau selectați pictograma PDF pentru a crea un fișier PDF al raportului.

